

Упражнения в секстах.

124.

1. 2.

125.

1. 2.

126.

1. 2.

In F, in Es, in G. В Фа, Ми^б и соль.

Moderato.

In F, in Es. В Фа и Ми б.
Andante.

In F, in D. В Фа и Ре.
Allegro marzia.

129. *ff*

p *f* *p* *p* *mf* *ff* *p*

In F, in Es. В Фа и Ми \flat
Adagio espressivo.

130. *p dolce*

mf *p* *pp* *p poco a poco cresc. et stringendo* *f* *p*

poco ritenuto

a tempo

E-dur Ми-мажор

Gis-moll. До#-минор.

131.

H-dur. Си-мажор.

Gis-moll. Соль#-минор.

Fis-dur. Фа#-мажор.

Dis-moll. Ре#-минор.

Des-dur. Реb-мажор.

B-moll. Сиb-минор.

Ges-dur. Сольb-мажор.

Es-moll. Миb-минор.

In F, D, Fis u. Es. В Фа, Ре, Фа# и Миb.

Adagio.

132.

Для низких тонов употребляют большую часть басовый ключ. Старинные композиторы писали обыкновенно ноты одной октавой ниже; они брали за основу валторну in C и писали ноты так, как они звучали, в скрипичном же ключе, на октаву выше.

В басовом ключе, старинная нотация:

Новая нотация:

Украшения.

1 Длинный форшлаг.

Пишется:

Исполняется:

2 Короткий форшлаг.

Пишется:

Исполняется:

3 Мордент.

4 Грушето.

5 Трель.

Allegro.

Трель есть быстрое переменное повторение двух друг с другом рядом расположенных нот и требует очень старательного упражнения. На валторне хорошо удается только губная трель, которая может быть исполнена на следующих тонах:

Начинать очень медленно и упражняться ежедневно на всех тонах.

Allegretto.

133.

p *pp*
p *mf*
p *mf*
f

In F, Es u. G. В Фа, Ми \flat и Соль.
 Andante cantabile.

134.

p
mf *p* *cresc.*
ff *f* *p* *mf* *accelerando*
poco rit. *f* *a tempo*
espressivo
p
mf poco a poco dimin.

In F, u. Es B Fa и Миb.

Andante a)

135. 

p *p* *p* *ff* *mf* *mf* *poco a poco diminuendo* *pp* *pp dol.* *agitato* *ff* *p* *morendo* *a tempo* *p* *f* *morendo e ritenuto* *pp* *ppp*

b) *2*

c) *2*

d) *2*

e) *2*

a) b) c) d) e)

In F, E, Es, D, Des u. C. В Фа, Ми, Миb, Ре, Реb и До.

4 раз.

136. Musical notation for exercise 136, first staff.

In F, Es, D u. E. В Фа, Миb, Ре и Ми.

137. Musical notation for exercise 137, first staff.

In F, Es, D, Des, E u. C. В Фа Миb, Ре, Реb, Ми и До.

8 раз.

138. Musical notation for exercise 138, first staff.

Упражнения в септимах.

a) staccato b) legato с pp, sf, ff.

139. Musical notation for exercise 139, first staff.

a) *staccato.* b) *legato.*

140.

141. In F u. Es. В Фа и Миb.;

1. 2.

In F u. Es. В Фа и Миb.

142.

This exercise consists of seven staves of music. The first staff is in treble clef with a common time signature (C). The subsequent staves alternate between treble and bass clefs. The music features a series of eighth-note patterns, some with slurs and accents, and includes various accidentals such as sharps and flats.

Предварительные упражнения к трели.

Сначала медленно и очень четко. Упражняться ежедневно.

143.

This exercise consists of six staves of music, organized into two systems of three staves each. The first system is in treble clef with a common time signature (C). The second system is in bass clef with a common time signature (C). The music features trills, indicated by the number '0' above notes in the first system and '2' above notes in the second system. The trills are performed over a series of eighth-note patterns.

Упражнения аккордами.

144. C-dur. До-мажор. A-moll. Ля-минор.

G-dur. Соль-мажор. E-moll. Ми-минор.

D-dur. Ре-мажор. H-moll. Си-минор.

A-dur. Ля-мажор. Fis-moll. Фа#-минор.

E-dur. Ми-мажор. Cis-moll. До#-минор.

H-dur. Си-мажор. Gis-moll. Соль#-минор.

Fis-dur. Фа#-мажор. Dis-moll. Ре#-минор.

Des-dur. Реb-мажор. B-moll. Сиb-минор.

As-dur. Ляb-мажор. F-moll. Фа-минор.

Es-dur. Миb-мажор. C-moll. До-минор.

B-dur. Сиb-мажор. G-moll. Соль-минор.

F-dur. Фа-мажор. D-moll. Ре-минор.

Moderato.

145. *p sempre staccato*

f *p* *f* *p* *mf* *f* *mf* *f*

In F, Es, E, Des, u. G. В Фа, Миб, Ми, Реб и Соль.

Andante cantabile.

146.

p *mf* *ff* *p* *pp* *pp* *ff* *f* *p* *pp*

In F u. Es. В Фа и Миъ.

Allegretto.

147. *p sempre staccato*

p *mf* *f* *mf* *f* *mf* *pp* *f* *ff* *p* *f* *pp* *mf* *f* *ff* *p* *f*

In F, Es u. D. В Фа, Миб и Ре.

Allegro ma non troppo.

148.

1. 2. 3.

Allegro risoluto.

149

f *f* *p* *cresc.* *f* *p* *mf* *mf* *ff* *p* *ff*

Allegro risoluto.

150.

ff

p

p

p

grazioso

risoluto

f

f

P dolce

f f

pp

Allegro con fuoco.

151.

f

ff

mf *f* *p*

f

f *p*

ff

mf

f

ff

f

pp

а) *marcato* б) *legato*

152.

I. н. Fu. Es. в Фа. и Mb.

153.

154.

155. *p*

Andantino.

156.

p *f*
p *p* *f*
mf *pp*
mf *f*
mf
mf
p
f

157. *Andante.*

p

p

p *poco a poco stringendo*

ritard. *a tempo*
f espressivo

p

mf *pp* *ff*

riten.

mf *p* *f*

Allegro agitato.

f

mf

f *p*

mf *p* *f*

f *ppp*

f *f*

f

Andante cantabile.

158.

p

mf *tr* *poco stringendo* *cresc.*

tr *20 20* *3* *ff riten.*

tr *a tempo* *pp grazioso*

pp

f *tr* *tr* *tr* *tr* *p*

f *tr* *tr* *tr* *tr* *p*

f *f* *p*

tr

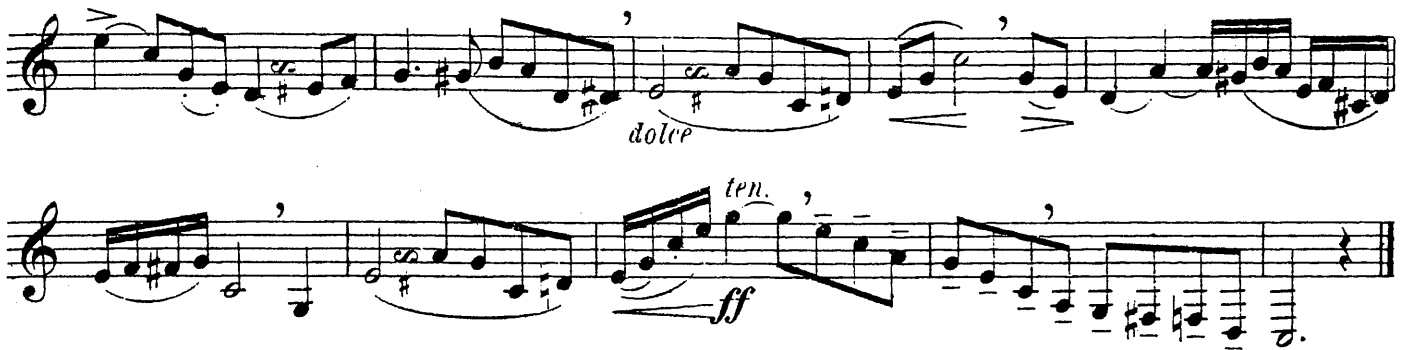

Эхо

достигается, если заглушить раструб валторны на три четверти, а все тоны, начиная от ре^б вверх, брать полутоном ниже, от ре или ре^б же вниз полутоном выше. Второй клапан выдвигается, чтобы получить чистыми открытые тоны; некоторые тоны приходится играть губами.

Эхо обозначается крестом (+), или *con sordino*, заглушенно (по франц. *bouché*); если же оно должно оканчиваться, то ставится ноль (0) или *senza sordino*, открыто (по франц. *ouvert*.)

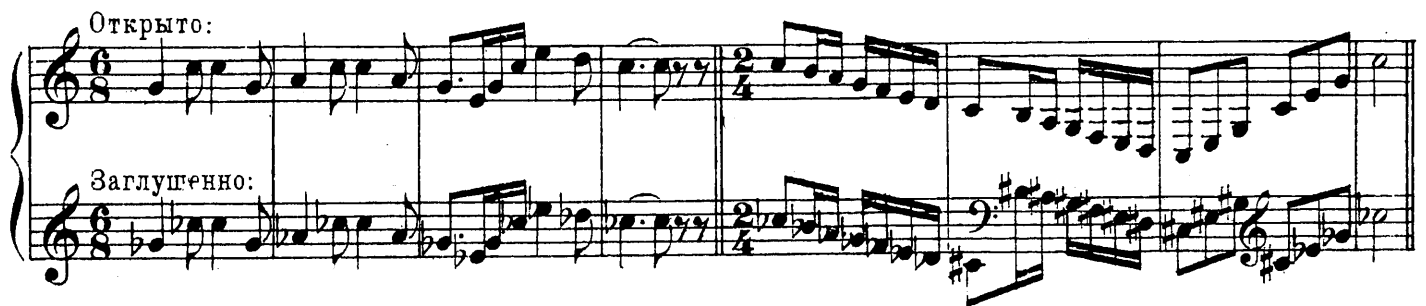

Другой эффект, так называемый „*faige suivre*“ достигается, если брать *fortissimo* при полу заглушенном раструбе так, чтобы слышно было сотрясение металла (дребезжащий звук); это обозначается „*fff* заглушенно“ и словом „открыто“ отменяется.

Двойные тоны

раздаются, если одну ноту берут, а другую поют; применять их в оркестре — очень неудобно, так как они не всегда звучат определенно. По законам акустики в этом случае присоединяется при полной чистоте звука еще третий и четвертый тоны; конечно, необходимо внимательно прислушиваться. Во всяком случае, это лишь только музыкальная забава. К. М. Вебер воспользовался этим эффектом в своем концертино.

Mouvement de Chasse.

159.

p *pp* *p* *pp*

sempre staccato *mf*

con bravura

dim. *p* *pp*

ten. *f*

ten. *f* *espressivo* *cresc.*

ff *mf*

ritard. *a tempo* *ff* *p*

pp *mf* *f* *p*

mf *pp*

160 *Adagio.*

В. Исполнение Эхо

Seven numbered musical examples for the "Echo" section, arranged in two rows. Each example is a short melodic phrase in G major, numbered 1 through 7.

Двойные тоны.

Andante religioso.

Верхний голос выдувается.

161.

Верхн. выдувается.

Нижн. поется.

Верхн. поется.

Нижн. выдувается.

Поется.

Выдувается:

Заглушенно.

con sordino

Верхн. выдувается.

Нижн. поется.

Верхн. поется. Нижн. выдувается.

Все двойные тоны должны быть елико возможно чисты, иначе не слышно будет средних тонов.